HABILIS

Une autre idée de l'entreprise

Qu'est ce qu'un ESAT ?

(Établissement et Service d'Accompagnement par le Travail)

Un ESAT est un **établissement médico-social** qui a pour finalité de faire accéder des personnes porteuses d'un handicap à une **vie sociale et professionnelle** grâce à des **conditions de travail aménagées et un accompagnement adapté**. Il permet également à ceux qui en ont manifesté le souhait et les capacités de quitter la structure et d'accéder à un milieu moins protégé (travail en « milieu ordinaire »).

Un ESAT est simultanément une structure de mise au travail – il se rapproche à cet égard d'une entreprise – et une structure médico-sociale dispensant les soutiens requis par les personnes accompagnées pour l'exercice de leur activité professionnelle. Cette dualité constitue le fondement même d'un ESAT.

Présentation générale de l'ESAT Habilis

Acteur de l'Économie Sociale et Solidaire, Habilis agit pour l'égalité des chances en donnant accès à des personnes porteuses de handicap à une vie socio-professionnelle.
Par ses activités économiques et ses actions d'insertion, Habilis affirme le droit de chacun au travail, à l'autonomie, à la reconnaissance de ses compétences et à une place pleine et entière dans la société.
L'économie au service des hommes, pour une société plus tolérante et inclusive ...

L'établissement accueille environ **140 travailleurs** en situation de handicap intellectuel, psychique, sensoriel ou moteur. Les personnes travaillent à temps complet ou à temps partiel.

Un accompagnement professionnel

L'ESAT Habilis propose une **large palette d'activités professionnelles** en fonction des souhaits et aptitudes des travailleurs.
Par ailleurs, des interventions se font directement dans les entreprises clientes (prestations collectives ou individuelles).

L'ESAT Habilis est doté d'**infrastructures et d'équipements professionnels** proches de ceux des entreprises. Les équipements et les consignes de travail sont adaptés aux capacités des travailleurs.

Le travail dans les ateliers est organisé par les moniteurs d'atelier, qui encadrent et forment les travailleurs et assurent le suivi de leur projet individuel d'accompagnement (PIA) en collaboration avec l'équipe médico-sociale.

Un accompagnement médico-social

Les travailleurs développent un parcours professionnel selon un **projet individualisé, évolutif, adapté aux souhaits et capacités de chacun.**

L'équipe médico-sociale est composée de différents professionnels (éducateur spécialisé, moniteur éducateur, infirmier, psychologue, psychiatre) qui veillent au bon déroulé du projet socio-professionnel.

De nombreux outils sont mobilisés :
- plan de formation professionnelle
- stages en ESAT ou en milieu ordinaire de travail
- activités de soutiens médico-sociaux sur les savoir être et les savoir faire

Par ailleurs, les travailleurs sont invités à participer à la vie de l'établissement :
- réunions de délégués d'atelier et du CVS (Conseil à la Vie Sociale)
- manifestations et événements festifs
- actions du comité œuvres sociales

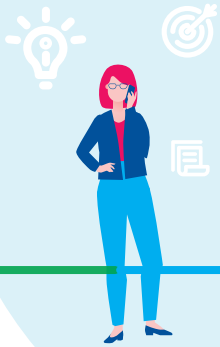

30 a rue Elsa Triolet – 21000 DIJON
habilis@pepcbfc.org
03 80 59 94 40

www.esat-habilis.fr

Établissement géré par
Les PEP CBFC
La solidarité en action

Ne pas jeter sur la voie publique

Gu_SICE_TH01_002 (v1) - sept 2020